

# Enfermedad de Kawasaki

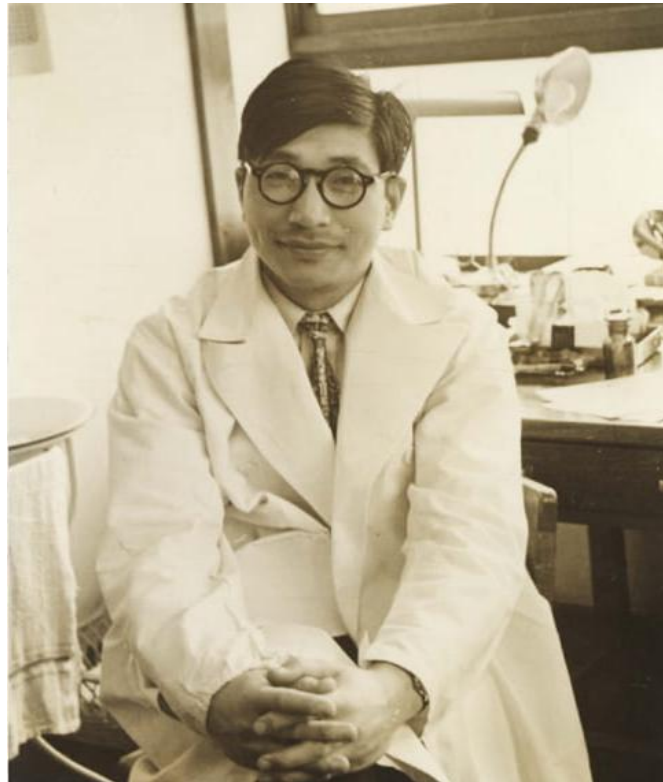

Sergio Cabot Alemañ  
Tutor: Pedro Alcalá (Escolares)

# Anamnesis y exploración física



- Niño de 10 años con fiebre de hasta 39°C de 5 días de evolución
- Exantema generalizado pruriginoso
- Hiperemia conjuntival bilateral
- Lengua en fresa y adenopatías
- Descamación de manos

# Pruebas diagnósticas



- Analítica:  $\uparrow\uparrow$ VSG y  $\uparrow\uparrow$ PCR
- Ecocardiograma: sin hallazgos
- Panel respiratorio: negativo

## Criterios diagnósticos

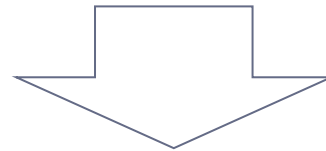

# ENFERMEDAD DE KAWASAKI

# Tratamiento



- ❑ Administración de Inmunoglobulinas IV (2 g/kg en 12 horas)
- ❑ Tratamiento con aspirina (30-50 mg/kg) cada 6 horas
- ❑ Omeprazol 20 mg/día

# Evolución

- El niño se mantiene afebril durante dos días
- Se da el alta y se cita con Cardiología Pediátrica para ecocardiograma el día 21º
- Se pauta AAS durante 1 mes (3-5 mg kg/día)

# Revisión de literatura al respecto

- **Etiología:** desconocida
- **Epidemiología:** edad media 2 años.  
Predominante en varones y raza asiática

## Criterios diagnósticos

Fiebre > 5 días de evolución

Exantema polimorfo

Adenopatías bilateral

Infiltración conjuntival  
bilateral

Eritema y grieta de  
labios, lengua en fresa

Cambios en las extremidades

# Revisión de literatura al respecto

- Tratamiento estándar: Inmunoglobulinas IV (2 g/kg) durante 8-12 horas
- Tratamiento en casos de resistencia:
  - Repetir dosis de IgIV
  - Corticoides (2 mg/kg/día)
  - Fármacos inmunosupresores





*“Me pregunto si los médicos no están descuidando los conceptos básicos de la medicina clínica, que es observar a los pacientes a fondo y analizar lo que encuentran”*



# Bibliografía

1. Jone PN, Tremoulet A, Choueiter N, Dominguez SR, Harahsheh AS, Mitani Y, et al. Update on Diagnosis and Management of Kawasaki Disease: A Scientific Statement From the American Heart Association. Circulation. 2024; 150(23): 481-500
2. Kliegman RM, St. Geme III JW, Blum N, et al., editores. Nelson. Tratado de pediatría. 21ª ed. España: Elsevier; 2020.
3. Sánchez-Manubens J. Enfermedad de Kawasaki. 2020;2:213–224. Asociación Española de Pediatría; 2020