II DÍA NACIONAL de la PEDIATRÍA

ALACANT HOSPITAL GENERAL
DEPARTAMENT DE SALUT

GENERALITAT VALENCIANA
CONSELLERIA DE SANITAT

Alicante, 8 de octubre 2015

La AEP proclama el Día Nacional de la Pediatría en 2014

"El pediatra, uno más de la familia"

Y se continua con el Día Nacional de la Pediatría en 2015

“Especialidades pediátricas: (re)conócelas”

¿Por qué el Día P?

8 DE OCTUBRE
I ♥ P
DÍA

El Día P homenajea a sus pediatras

- **Premio MAESTRO DE LA PEDIATRÍA**

Prof. Antonio Martínez Valverde

- **Premio PEDIATRA EJEMPLAR**

Dr. Miguel Víctor Labay

8 DE OCTUBRE
I ♥ P
DÍA

La provincia de Alicante…

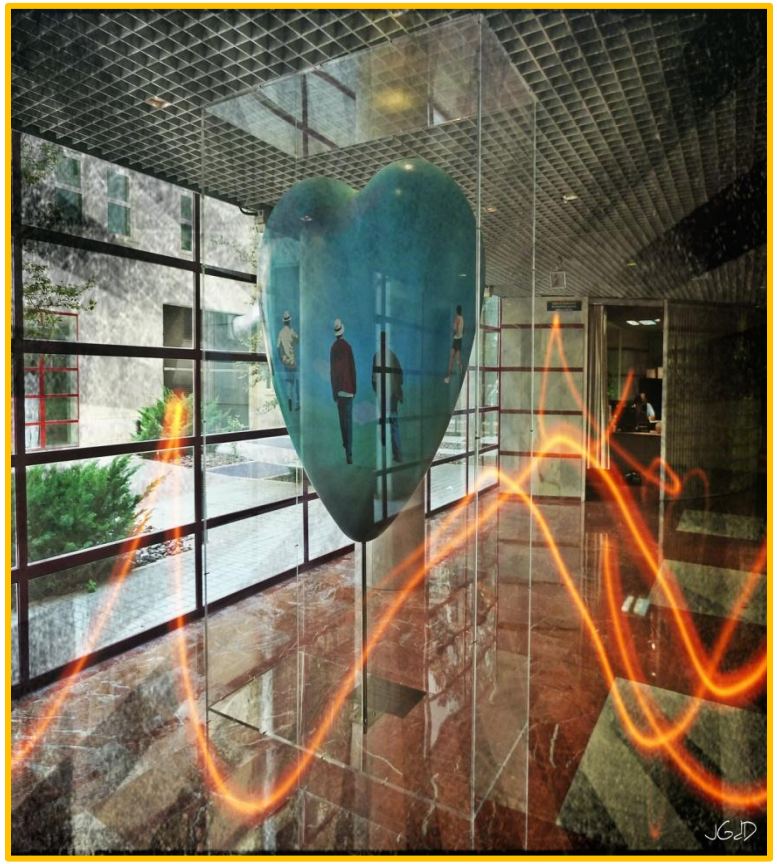

… se suma al II Día P

- **Premio PEDIATRA DESTACADO de Alicante**

Dr. José María Paricio

El Día P en Alicante

Día: 8 de octubre 2015

Lugar: Salón de Actos del
Hospital General Universitario de Alicante (HGUA)

Programa de El Día P en Alicante

- **Programa CIENTÍFICO:**

12,00-14,30 hs

- **Comida de Trabajo:**

15,00 hs

8 DE OCTUBRE
I ♥ P
DÍA

José María Paricio, entre la ciencia y la conciencia

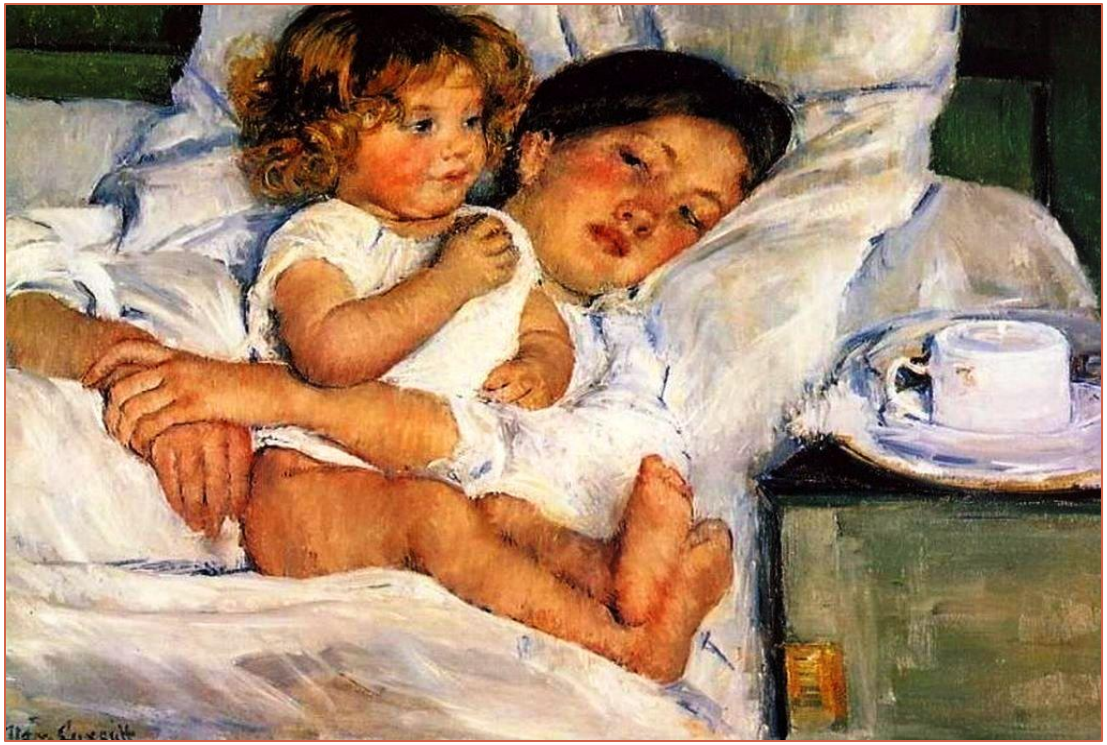

Javier González de Dios

Servicio de Pediatría, HGUA

8 DE OCTUBRE
I ♥ P
DÍA

La CIENCIA…

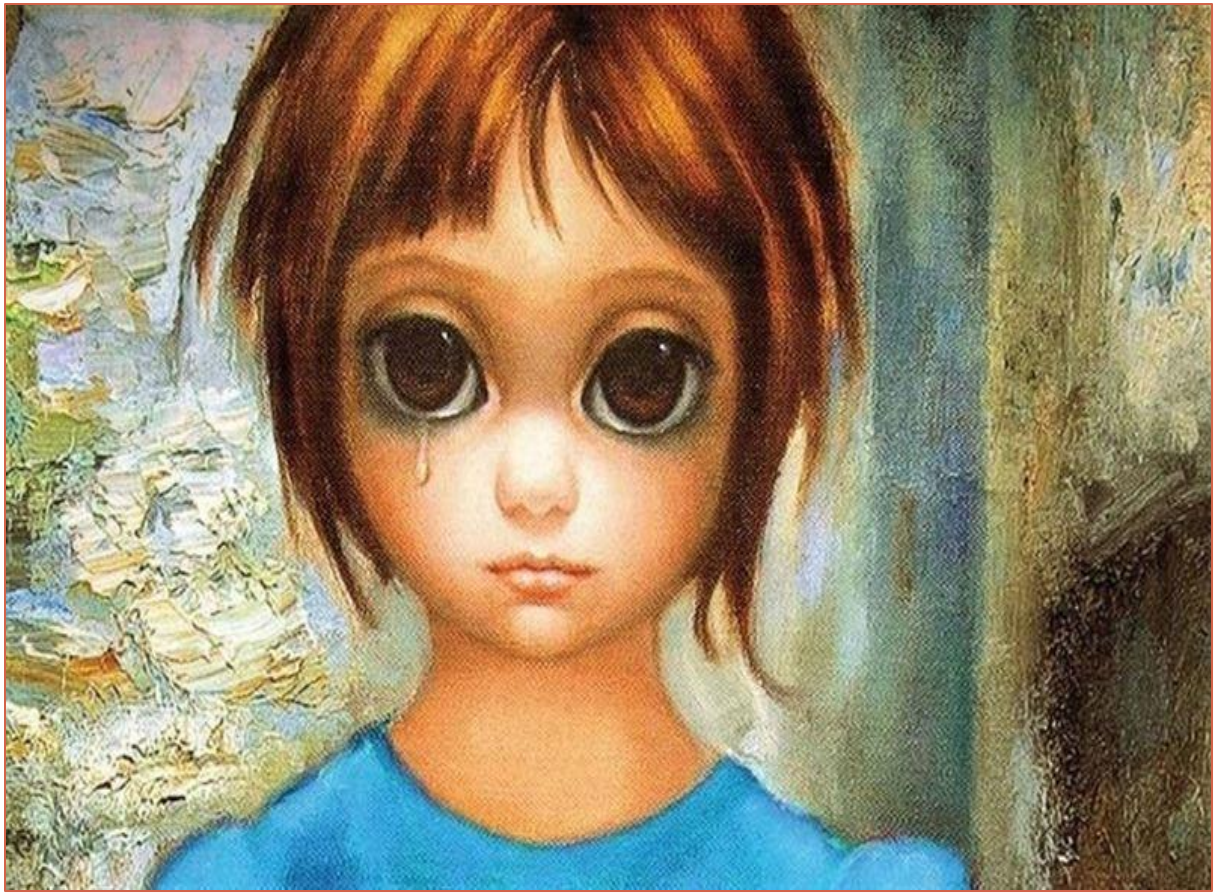

8 DE OCTUBRE
I ♥ P
DÍA

Tu Formación

- Licenciado en Medicina Universidad de Valencia
- Especialista en Pediatría en Hospital Infantil La Fe

8 DE OCTUBRE
I ♥ P
DÍA

Tu Formación

- **Diplomado en Diseño y Estadística de Ciencias de la Salud por UAB**

- **Doctor en Medicina por UAM: *"LM y hospitalización por infecciones en primer año de vida"***

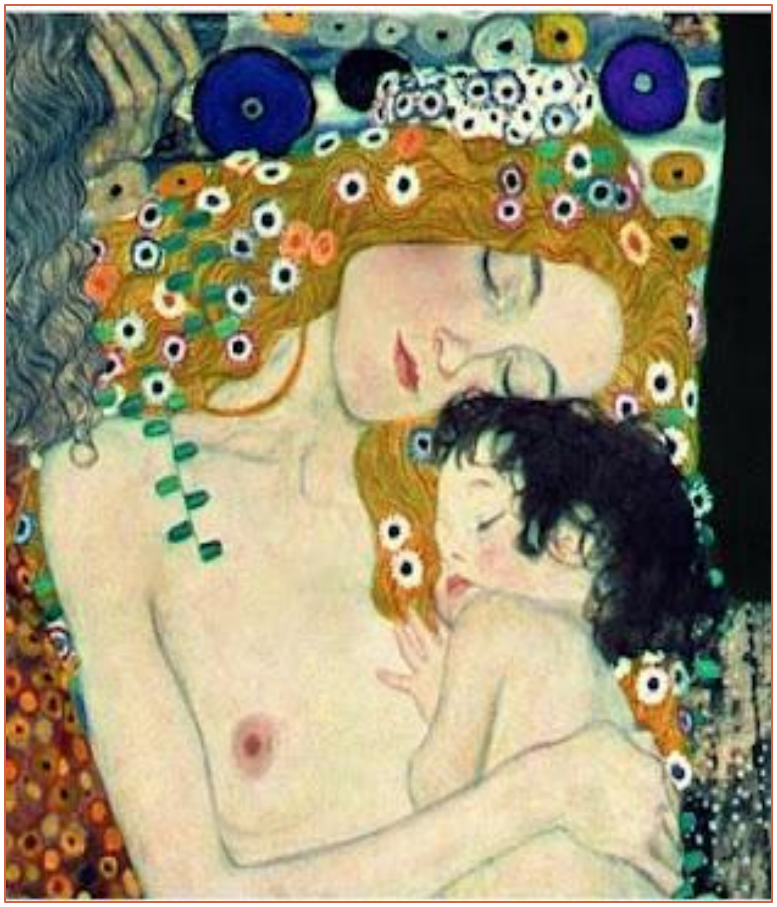

8 DE OCTUBRE
I ♥ P
DÍA

Tu Desarrollo profesional

- Adjunto H. Gandía (1979-1992)
- Jefe Servicio H. Denia (1992-2012)
- Adjunto H. Alcoy (2012-)

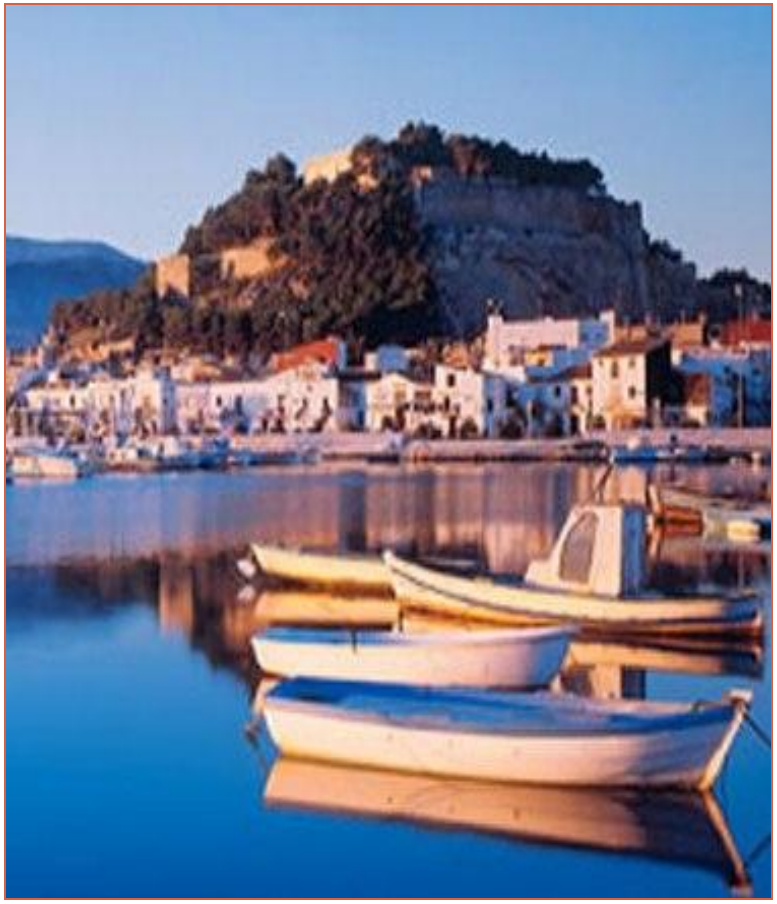

Tu Desarrollo profesional

- **Ponencias**
- **Publicaciones**
- **Cursos**

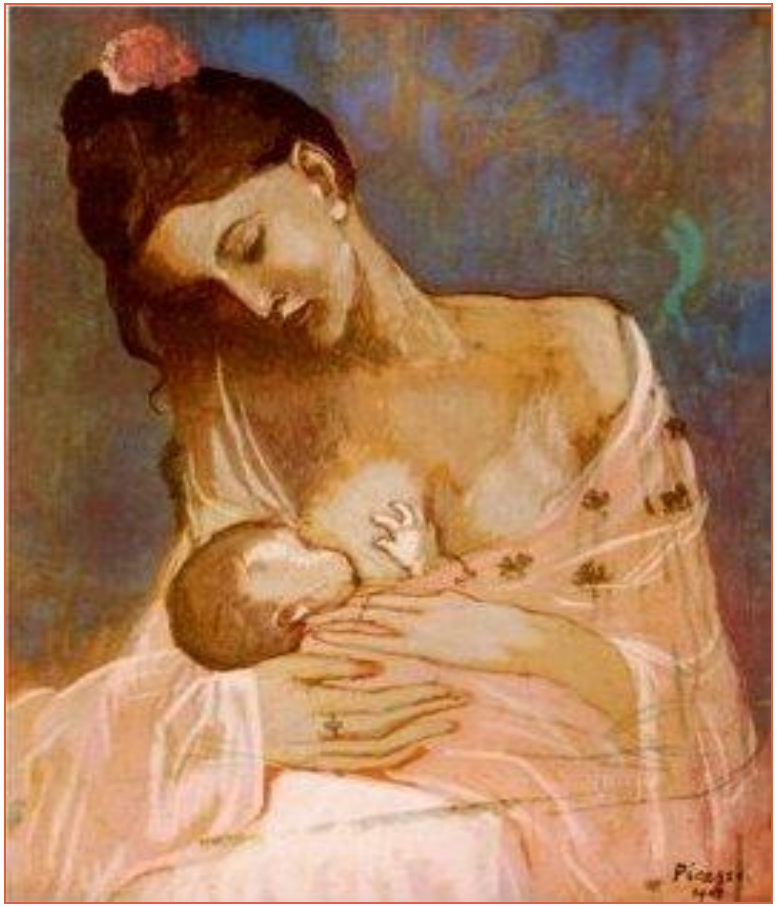

8 DE OCTUBRE
I ♥ P
DÍA

… Y tres REGALOS al menos

Una web…

8 DE OCTUBRE
I ♥ P
DÍA

… un libro

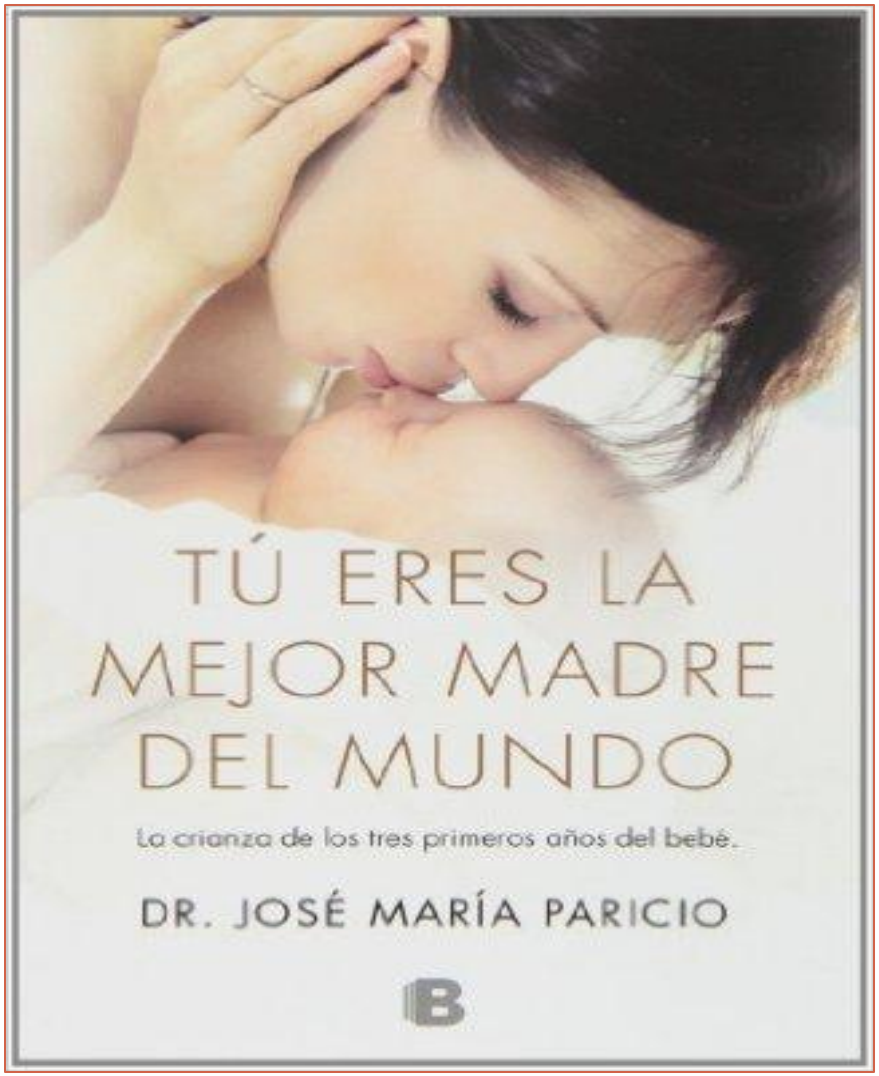

8 DE OCTUBRE
I ♥ P
DÍA

… y una película

“Nasío pa intubar”

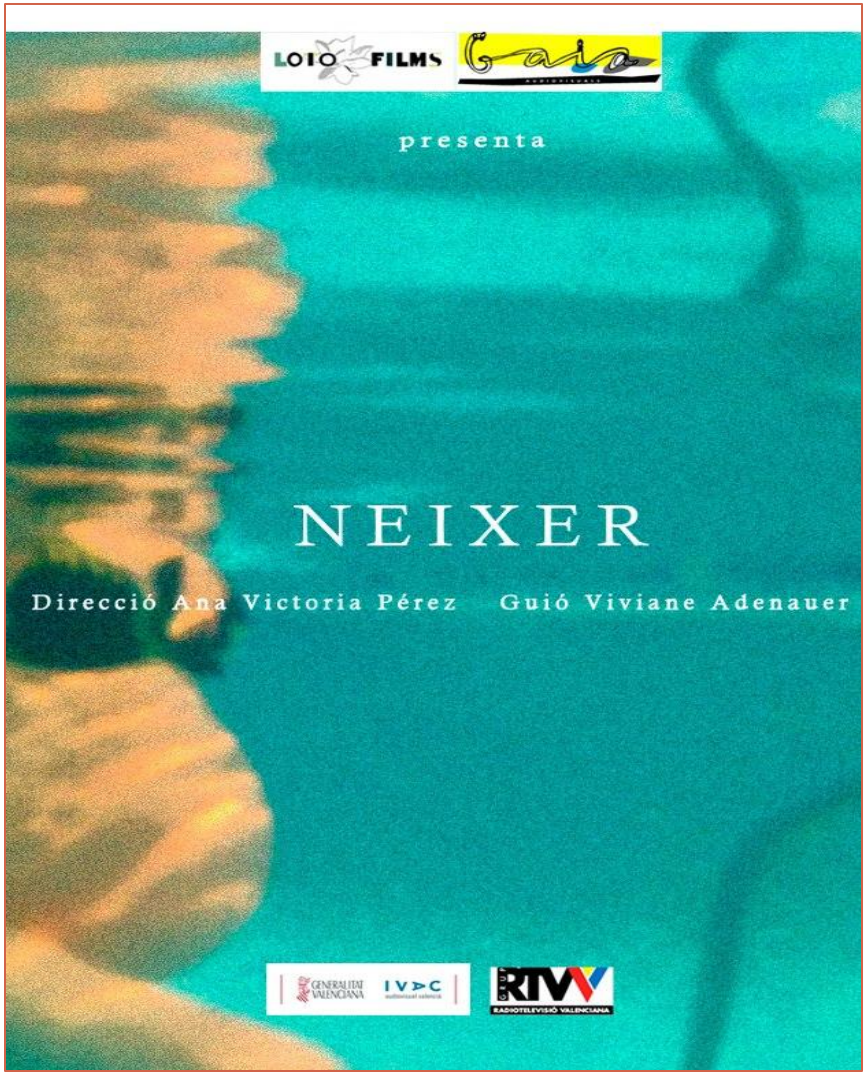

8 DE OCTUBRE
I ♥ P
DÍA

… y LA CONCIENCIA

8 DE OCTUBRE
I ♥ P
DÍA

MÉDICO

8 DE OCTUBRE
I ♥ P
DÍA

MAESTRO

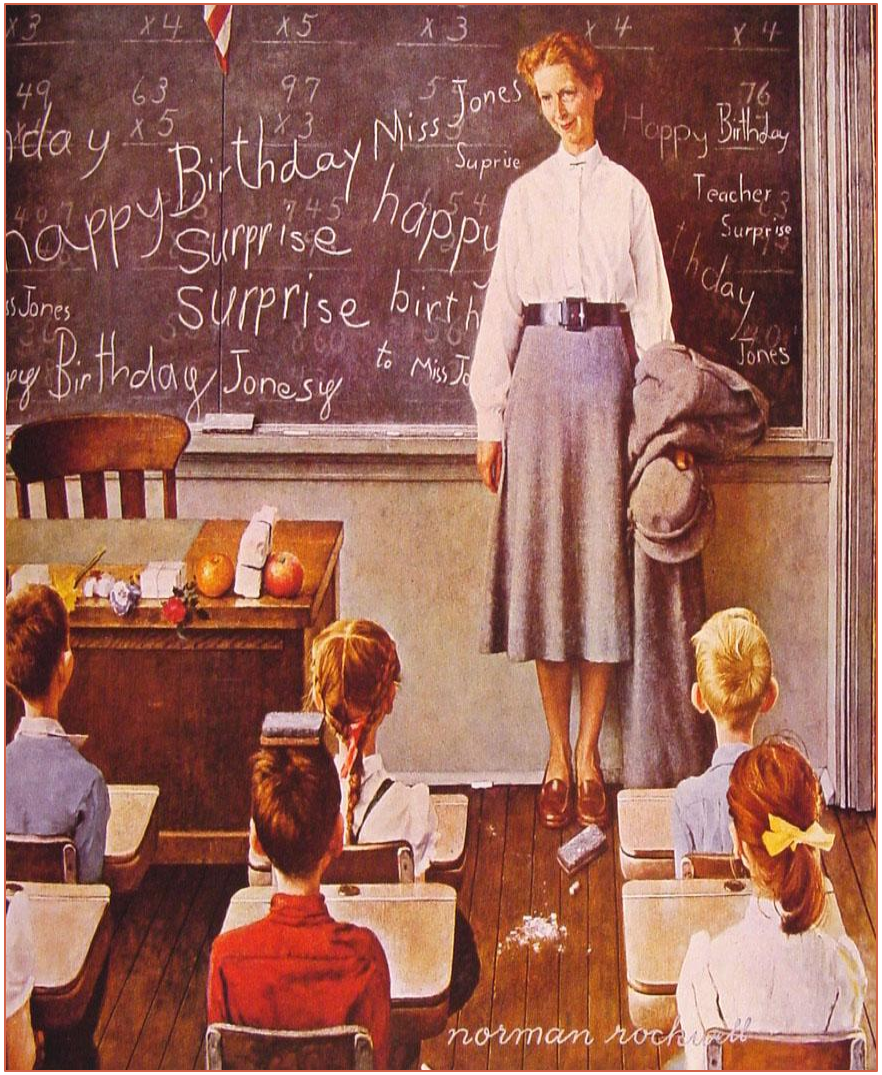

8 DE OCTUBRE
I ♥ P
DÍA

AMIGO

8 DE OCTUBRE
I ♥ P
DÍA

AUTÉNTICO

1789… en su correo

8 DE OCTUBRE
I ♥ P
DÍA

17/10/2012

8 DE OCTUBRE I ♥ P DÍA

Vinieron a por lo judíos y como yo no era judío no hice nada…

Dedicado a un querido compañero pediatra, un pediatra íntegro y un profesional relevante a nivel nacional: el **Dr José María Paricio**. A él le debemos mucho, pero algo que perdura es la Web de Lactancia Materna, verdadero referente y, tal como consta en su cabecera, es una *"web realizada desde 2003 por el servicio de Pediatría del Dr Paricio en el Hospital Marina Alta (Denia, Alicante)"*. Un ejemplo de como hacer cosas grandes desde entornos pequeños, gracias al trabajo y la ilusión de José María Paricio y su gran equipo de pediatras.

No es cuestión de volver a utilizar su nombre en un debate estéril, pues sé que José María es una persona muy discreta y positiva, que no quiere (ni necesita) de polémicas. En su momento, y ya ha pasado casi un año, ya fue motivo de amplio apoyo en prensa nacional y en blogs. En esos enlaces podréis ver el desarrollo de los hechos, que abocaron a un final que sigue doliendo profundamente a todos los pediatras: de una forma totalmente injusta, se le retiró la jefatura de servicio y de su lugar de trabajo.

Este es el premio a su brillante trayectoria profesional, producto de una decisión particular de unos gerentes de un hospital de gestión mixta. Unos gerentes que, como ya ha ocurrido en otros hospitales de estas características, serán despedidos en su momento, y ellos no recibirán los miles de apoyos (de compañeros médicos y de familias de pacientes) de José María, serán despedidos por la puerta de atrás... pero el daño ya lo habrán hecho.

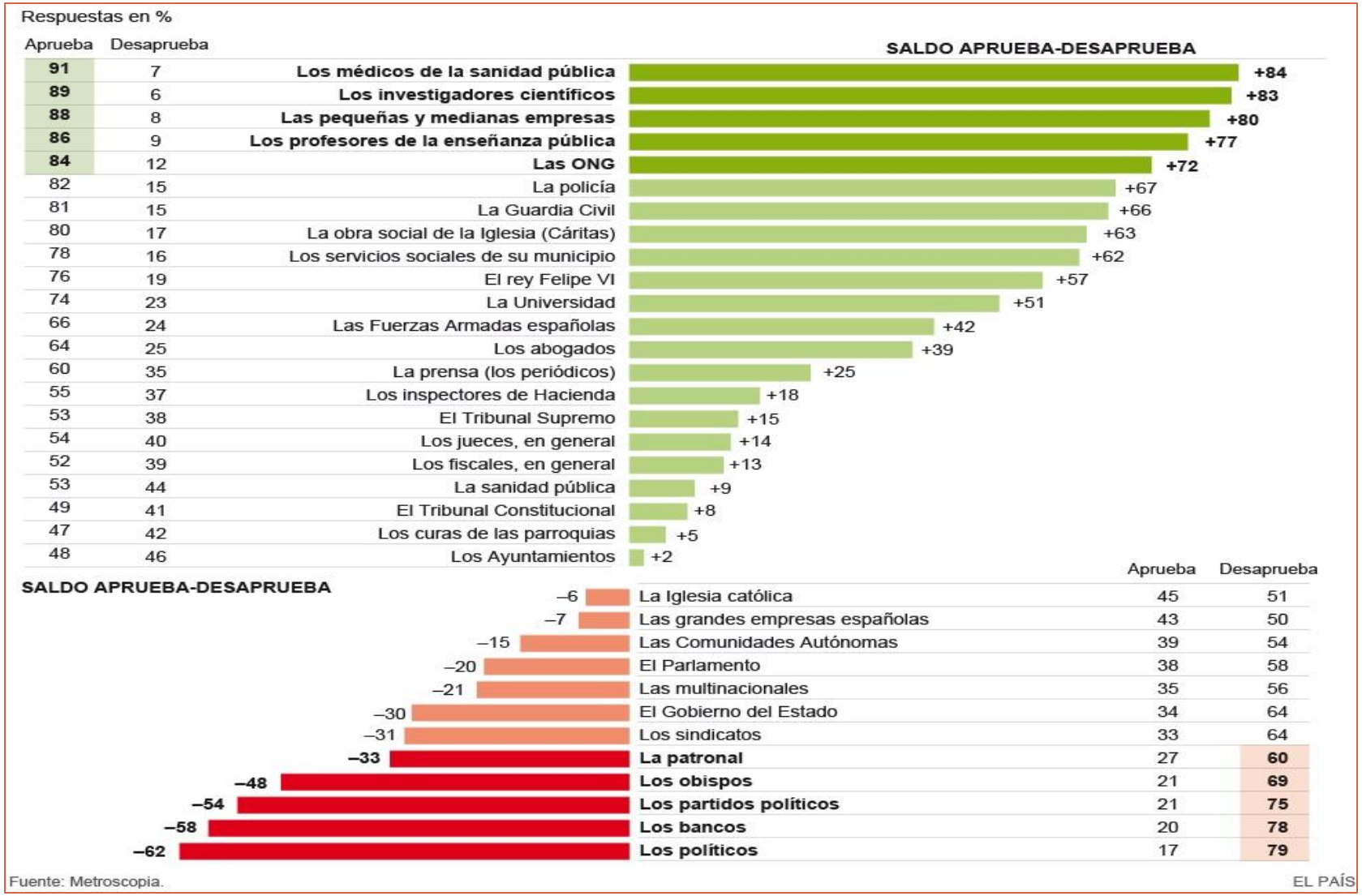

Barómetro de Confianza Ciudadana en las Instituciones

8 DE OCTUBRE

I ♥ P

DÍA

GRACIAS por tu libertad profesional y por tu belleza como persona…

8 DE OCTUBRE
I ♥ P
DÍA

"Los niños han de tener mucha tolerancia con los adultos"

Antoine de Saint-Exupery